

Stopa ST.1

1:50

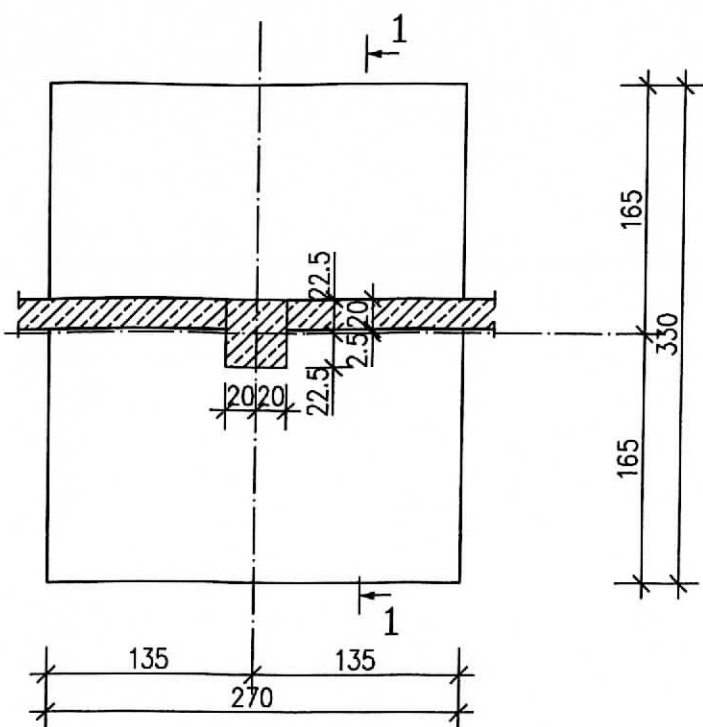

Przekrój 1-1

1:50

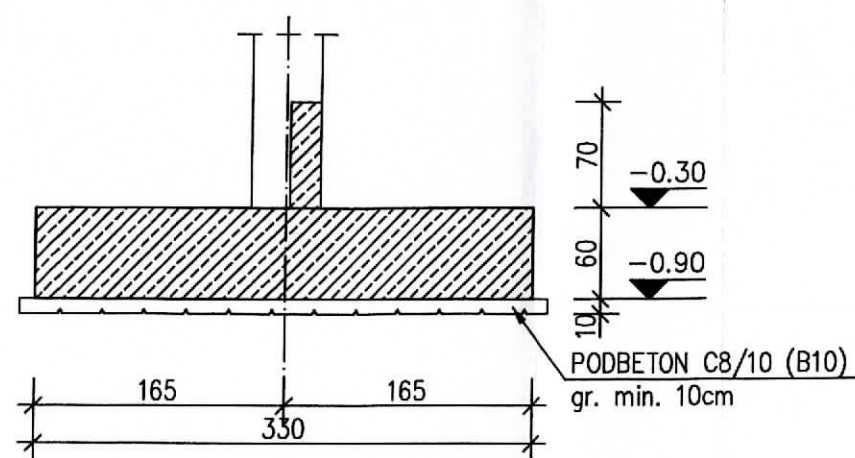

Stopa ST.3

1:50

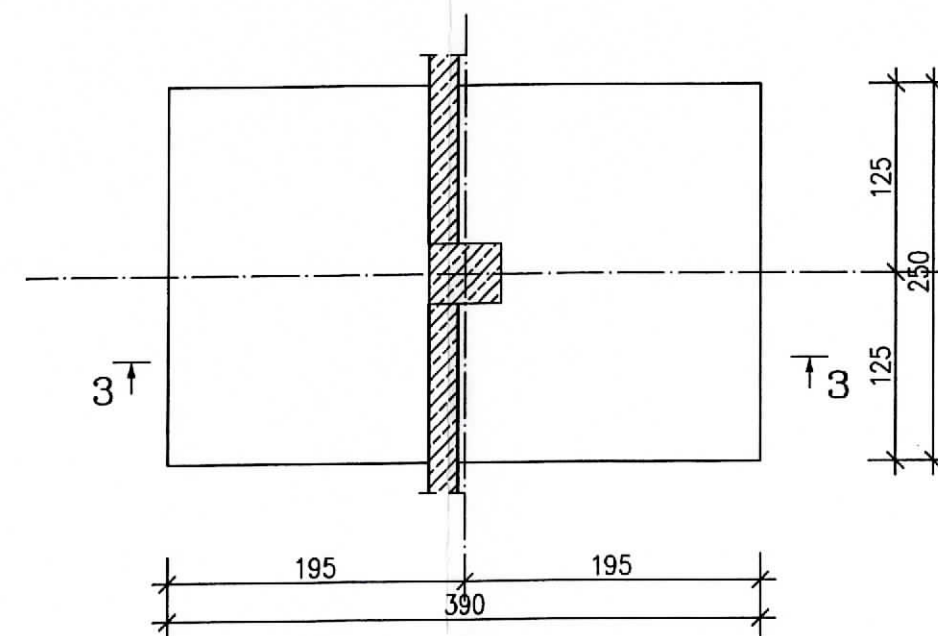

Przekrój 3-3

1:50

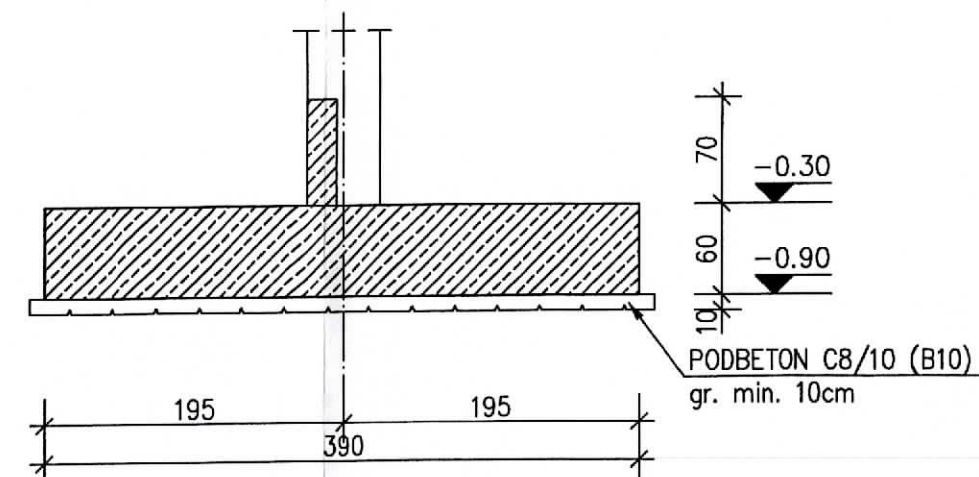

Stopa ST.2

1:50

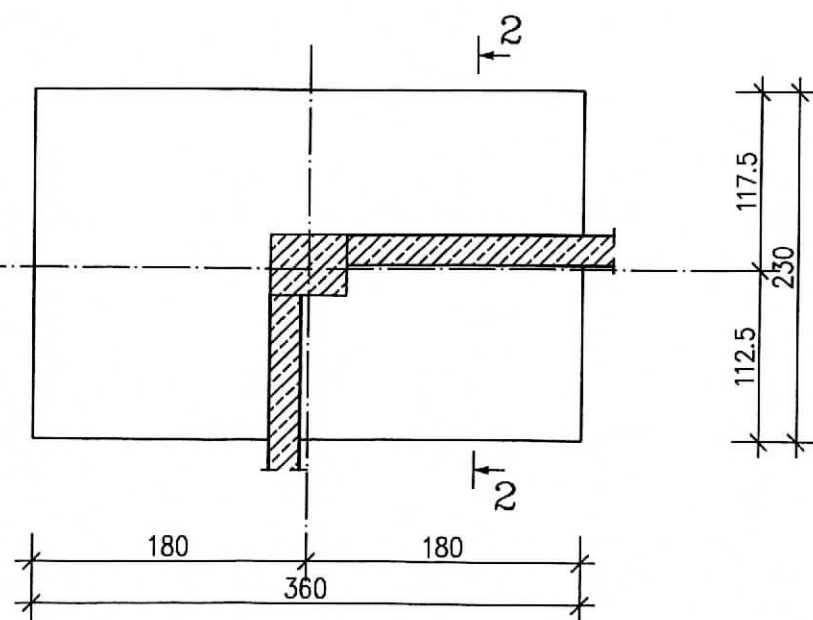

Przekrój 2-2

1:50

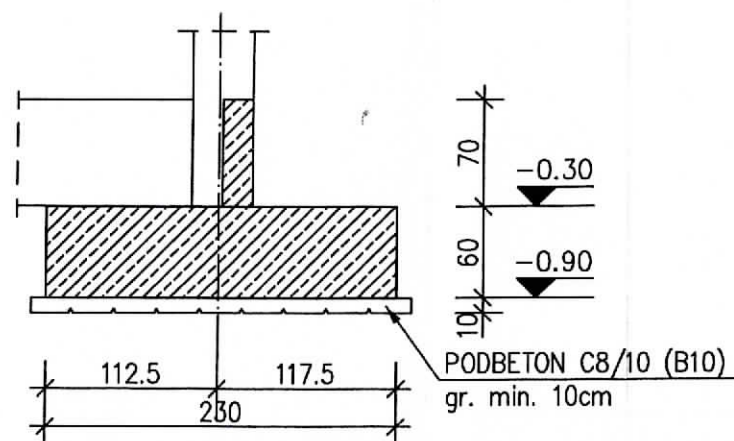

BETON C20/20 (B25)
STAL A-IIIIN

INFORMACJA O SPOSOBIE FUNDAMENTOWANIA - SCHEMAT STÓP FUNDAMENTOWYCH



64-920 Piła; ul. Bydgoska 33/5
tel./ fax. (067) 212-77-00
tel. (067) 215-51-81
e-mail biuro@kontur.pila.pl

STADIUM
PAB
BRANŻA
arch/konstr.

OBIEKT

BUDOWA INKUBATORA PRZEMYSŁOWEGO (DWA BUDYNKÓW PRODUKCYJNO - MAGAZYNOWYCH Z CZĘŚCIAMI SOCJALNO - ADMINISTRACYJNYMI), ZBIORNIKÓW: PRZECIWPOŻAROWEGO, NA WODY OPADOWE, BEZODPŁYWOWEGO, ZBIORNIKÓW NA GAZ PŁYNNY, BUDOWE, BILBOARDU, MIEJSC PARKINGOWYCH, DROGĘ, P.POŻAROWĄ WRAZ Z WYKONANIEM URZĄDZEŃ BUDOWLANYCH W OBRĘBIE I MIEJSCOWOŚCI TUROWO GM. SZCZECINEK NA TERENIE DZIAŁKI NR 273/18

DATA
06-2022

INWESTOR

Invest Park Szczecinek Sp. z o.o. ul. Szczecińska 15, 78-422 Gwda Wielka,

SKALA
1:50

PROJEKTOWAŁ: mgr inż. arch.

Marek Światopełk-Mirski
uprawnienia budowlane do proj. w specjalności:
architektura bez ograniczeń
NN-8345/483/81

NR RYS.
A/01

ZA ZGODNOŚĆ Z ORYGINAŁEM

Starostwo Powiatowe w Szczecinku

Szczecinek, dnia 21.06.2023 godz. ...

Uwagi

Podpis **Zup. STAROSTY**
mgr Artur Pietrzak

INSPEKTOR
W Wydziale Architektury i Budownictwa